

Optimisation de la prise en charge médicamenteuse de la personne âgée, exemple du bilan partagé de médication

Date session présentielle (cocher la date choisie) :

20 novembre 2018, TOULOUSE, 9h – 18h

11 décembre 2018, MONTPELLIER, 9h – 18 h

Mme / M. NOM : _____ Prénom : _____

Courriel : _____

Date de naissance : _____ Grade ou fonction : _____

N° ADELI : _____ RPPS : _____

Tél : _____

Adresse professionnelle :

Nom de l'établissement : _____

Adresse : _____

Code Postal : _____ Ville : _____

Nom du Responsable Formation : _____

Courriel : _____

Tél : _____

Tarif adhérent GIPSE : 315 euros (hors repas)
Tarif non adhérent GIPSE : 350 euros (hors repas)

Formation validée DPC référence n°40441800056



Inscription :

✉ : darles.d@chu-toulouse.fr

Monsieur David Darles - GIPSE

Pôle Régional d'Enseignement et de Formation aux Métiers de la Santé
 74, voie du TOEC. 31059 Toulouse Cedex 9

☎ Pour information ou contact par téléphone : **05 61 32 43 98**

GIPSE - N° SIRET : 13001819500011 – Code NAF 8412 Z

Déclaré sous le N°: 73 31 070 11 31 auprès de la Préfecture de Haute-Garonne www.gipse.org

En partenariat avec le GIPSE, le Réseau d'Enseignement et d'Innovation pour la Pharmacie d'Officine vous propose une formation sur :

Optimisation de la prise en charge médicamenteuse de la personne âgée

Exemple du bilan partagé de médication

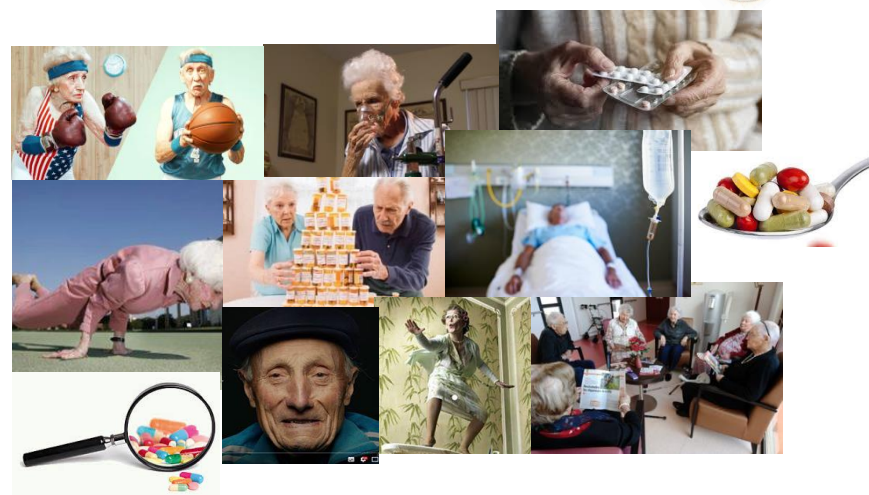

Formation

PRE-REQUIS

- Bases sur les modifications pharmacocinétiques et pharmacodynamiques du patient âgé

OBJECTIFS PEDAGOGIQUES

- Comprendre les spécificités de la personne âgée polymédiquée et savoir repérer la fragilité.
- Analyser des cas cliniques en gériatrie issus de bilans partagés de médication et mener une révision des prescriptions médicamenteuses.
- Connaître les bonnes pratiques de prescription médicamenteuse chez la personne âgée.
- Comprendre la méthodologie d'analyse d'ordonnance en gériatrie qui s'appuie sur la détection des prescriptions potentiellement inappropriées (PPI) en combinant les critères explicites et implicites.
- Savoir utiliser les outils de détection de PPI pour identifier les situations d'« overuse », de « misuse » ou d'« underuse ».
- Rédiger une synthèse de l'analyse pharmaceutique aux prescripteurs en formulant des propositions d'optimisations thérapeutiques.
- Savoir hiérarchiser et prioriser les interventions pharmaceutiques, les contextualiser, argumenter avec les justifications scientifiques adéquates.

EQUIPE PEDAGOGIQUE

Hôpitaux de Toulouse

REIPO

CHU
N I M E S

Philippe Cestac, Pharmacien MCU-PH,
Cécile McCambridge, Pharmacien, PH,
Amandine Cambon, Pharmacien attaché,
Soraya Qassem, Pharmacien assistant,
Chloé Choukroun, Pharmacien assistant,
Christel Roland, Pharmacien assistant,
Arnaud Pagès, Pharmacien assistant-hospitalo-universitaire
Charlène Cool, Pharmacien assistant-hospitalo-universitaire
Laure Rouch, Pharmacien assistant-hospitalo-universitaire

Programme

PARTIE E-LEARNING (durée estimée 3h)



Module 1 : Prise en charge médicamenteuse chez la personne âgée (1h)

- Spécificités de la prise en charge médicamenteuse
- Prévention de l'iatrogénie médicamenteuse
- Optimisation des prescriptions : focus sur quelques classes thérapeutiques

Module 2 : De la théorie sur le bilan partagé de médication ... (1h)

- Les étapes préalables à la mise en place d'un BPM
- L'entretien de recueil
- L'analyse pharmaceutique
- La restitution des données : synthèse au prescripteur et entretien conseil avec le patient
- Le suivi de l'observance

Module 3 : ... A la pratique ! (1h)

- 2 exemples d'optimisations thérapeutiques



PARTIE PRESENTIELLE : Analyse des pratiques professionnelles (1 journée 9H-18H)

- Mises en situation pratique à partir de jeux de rôle
- Débriefing sur l'e-learning
- Analyse en groupe des cas proposés
- Evaluation de l'impact du programme sur les pratiques professionnelles et axes d'amélioration

2 dates au choix en 2018 :
☐ 20 novembre 2018, à TOULOUSE
☐ 11 décembre 2018, à MONTPELLIER

Lieux

Comment venir à Toulouse

Venir en TRAM :
Ligne T1/T2 :
Arrêt Casselardit

Consulter www.tisseo.fr

Venir en BUS

Ligne L2 :

Arrêt Grande Bretagne

Consulter www.tisseo.fr

Venir en VOITURE :

Sortie n°29 Purpan

Parking payant

à droite du PREFMS

10.40 euros / journée



Comment venir à Montpellier

Venir en TRAM :

Ligne 1 : arrêt Hôpital Lapeyronie

Consulter www.tam-voyages.com/

Venir en VOITURE :

371 Avenue du Doyen Gaston Giraud

34090 Montpellier

Parking payant Lapeyronie

13 euros/journée

